

INFORME

Datos oficiales de los primeros días de temporada en Rocha: (Período entre el 15/12/17 y el 8/01/18)

Datos de ingreso de autos por peaje Garzón hacia Rocha:

PERIODO	2014-2015	2015-2016	2016-2017	2017-2018
Desde 15/12 al 7/01	130340	132255	138553	155934

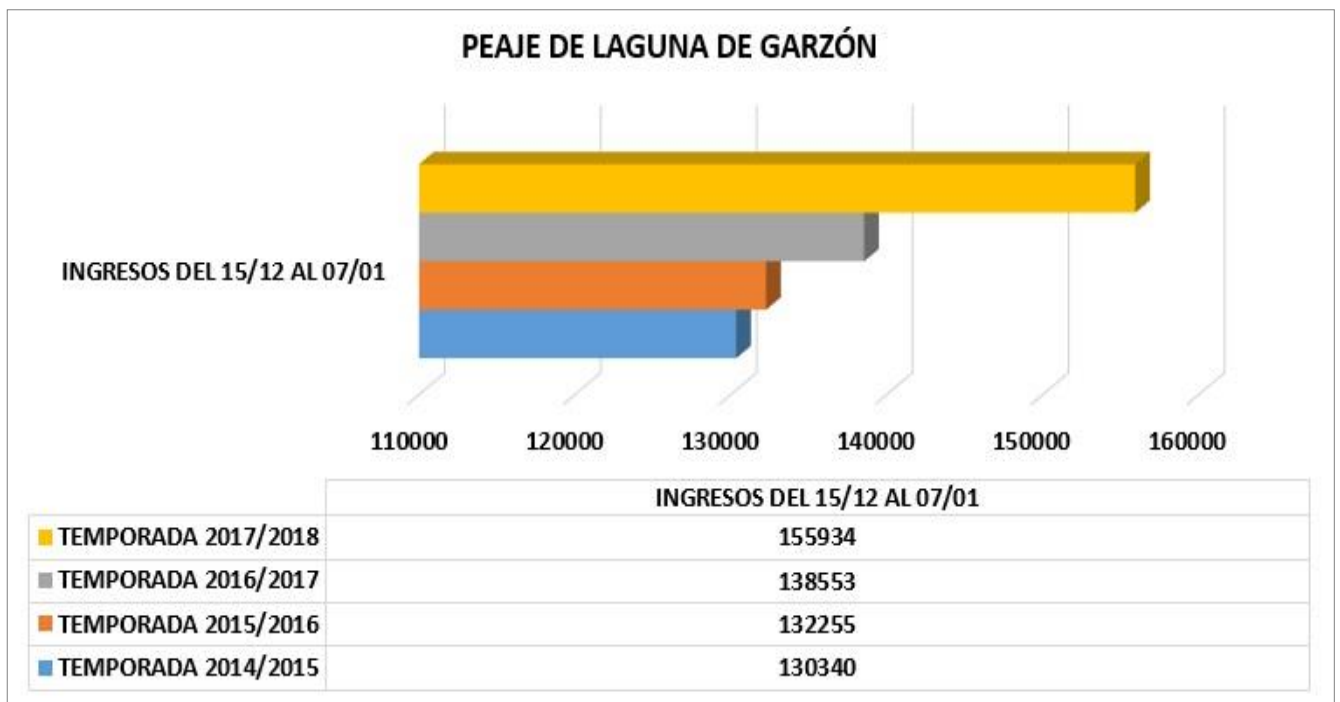

Datos según informe de Parque Santa Teresa:

En el período comprendido entre el 15/12/17 y el 9/01/18 la ocupación entre camping y cabañas se incrementó en un **10%** respecto al mismo período en la temporada pasada.

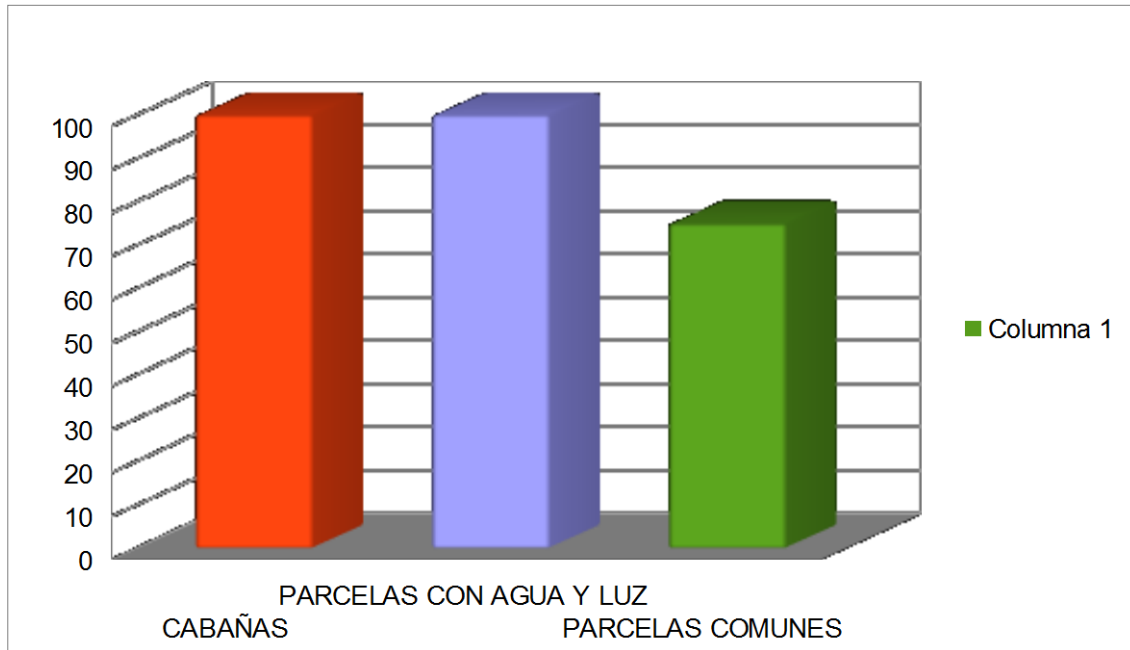

OCUPACION CABAÑAS 100%
 OCUPACIÓN PARCELAS CON AGUA Y LUZ.....100%
 OCUPACIÓN PARCELAS COMUNES..... 75%

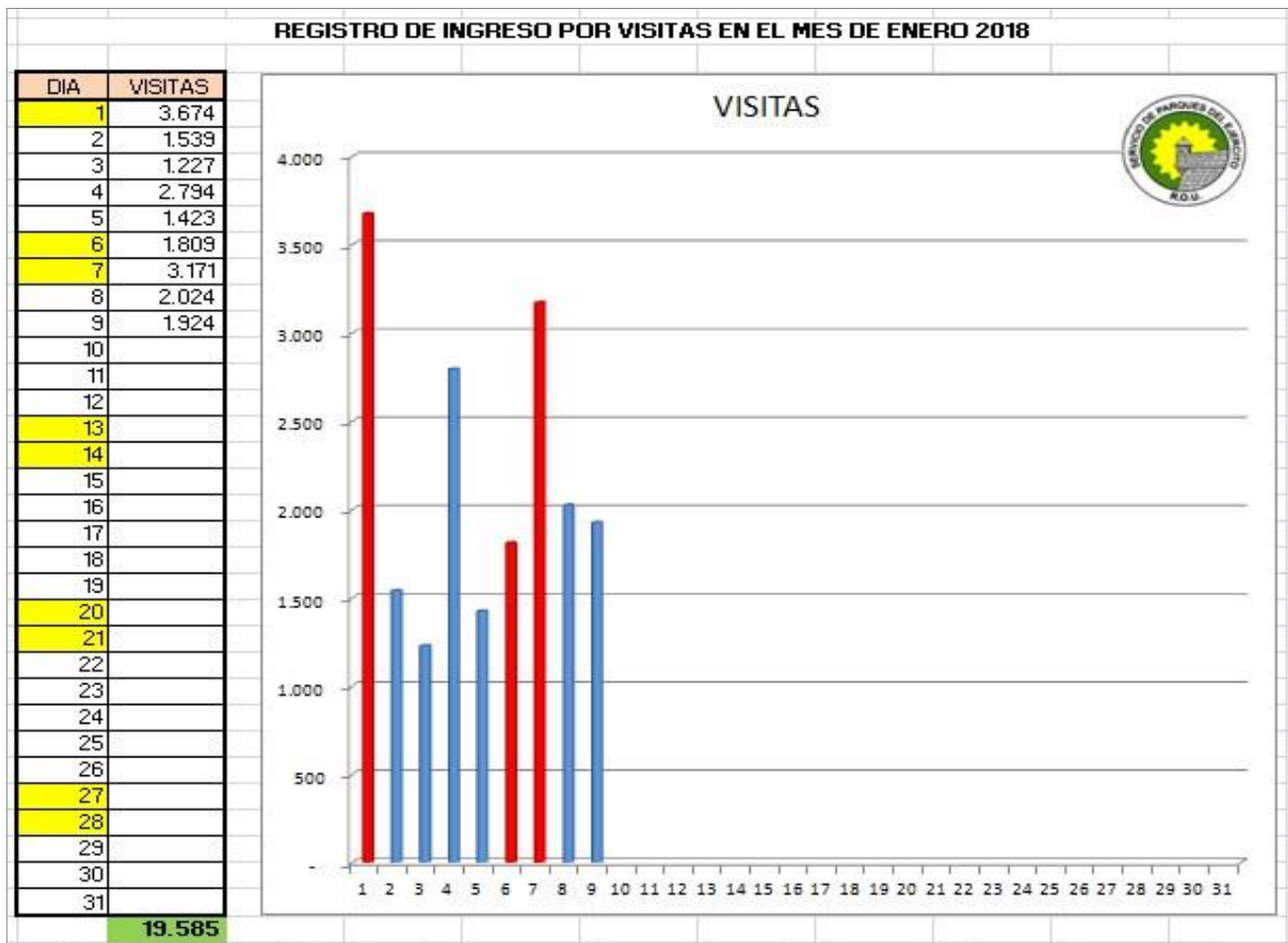

CAMPING AL 04ENE18

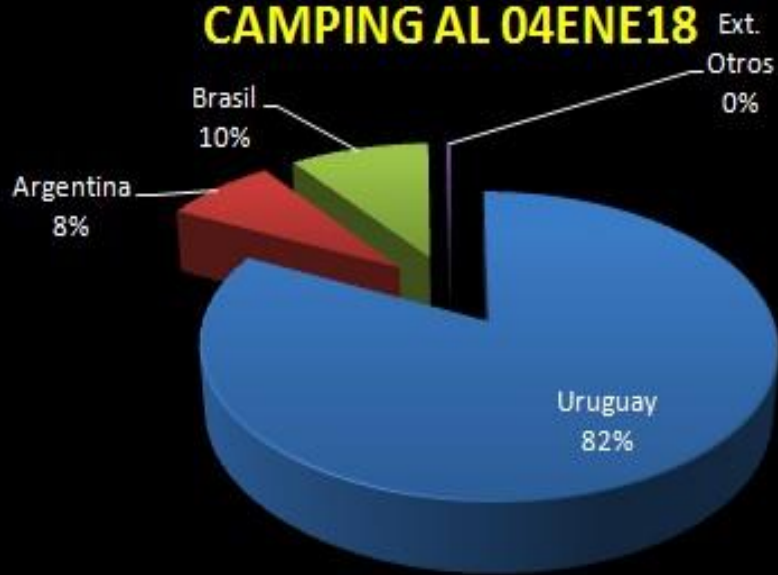

TRANSPORTE UTILIZADO - 04ENE18



Datos Cabo Polonio: del 22/12/17 al 8/01/18

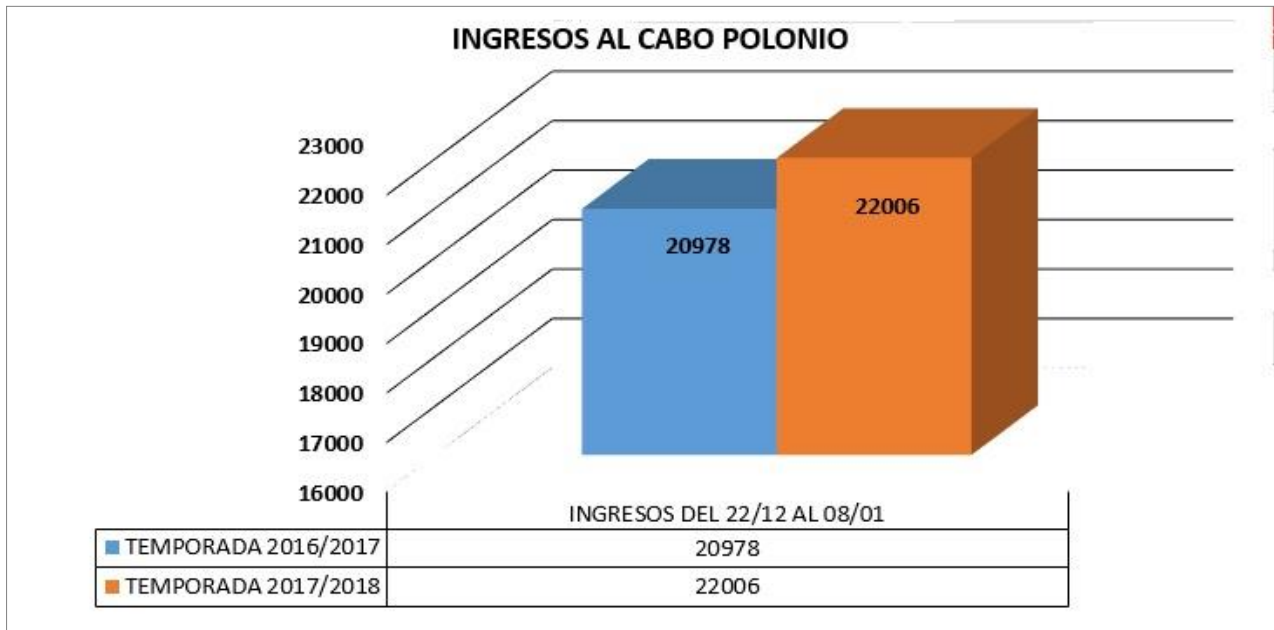

Datos de CENTROS DE INFORMES :

En nuestros 14 centros de informes distribuidos a lo largo de toda la costa balnearia se han registrado día a día los siguientes datos:

Porcentaje de consultas por nacionalidad:

58,7 % argentinos
26% uruguayos
9,2 % brasileros
6,1 % otros

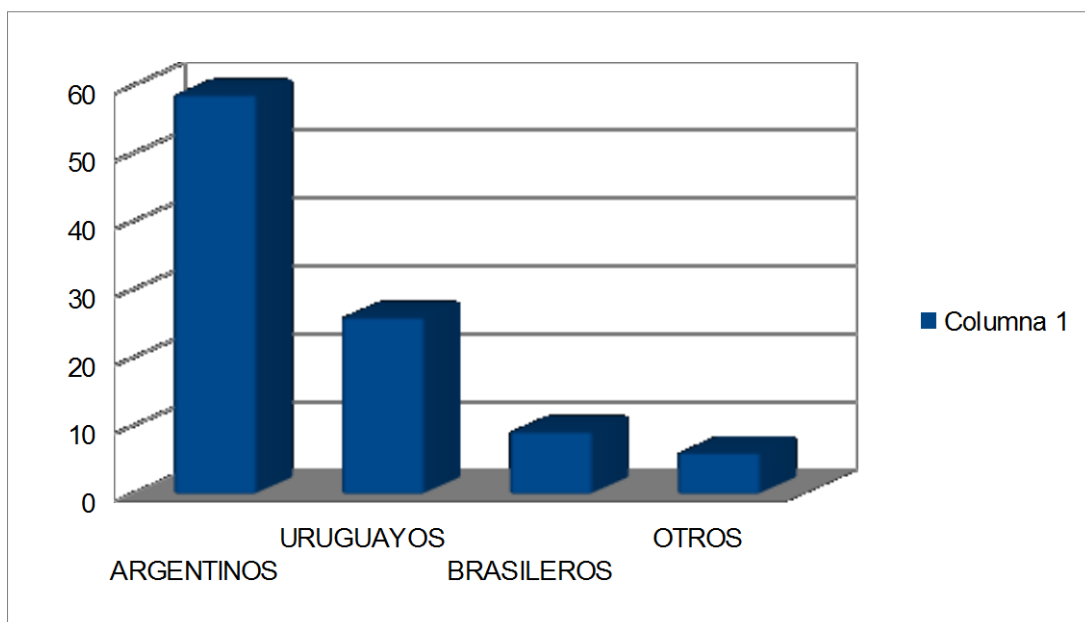

Preguntas frecuentes en Centros de informes:

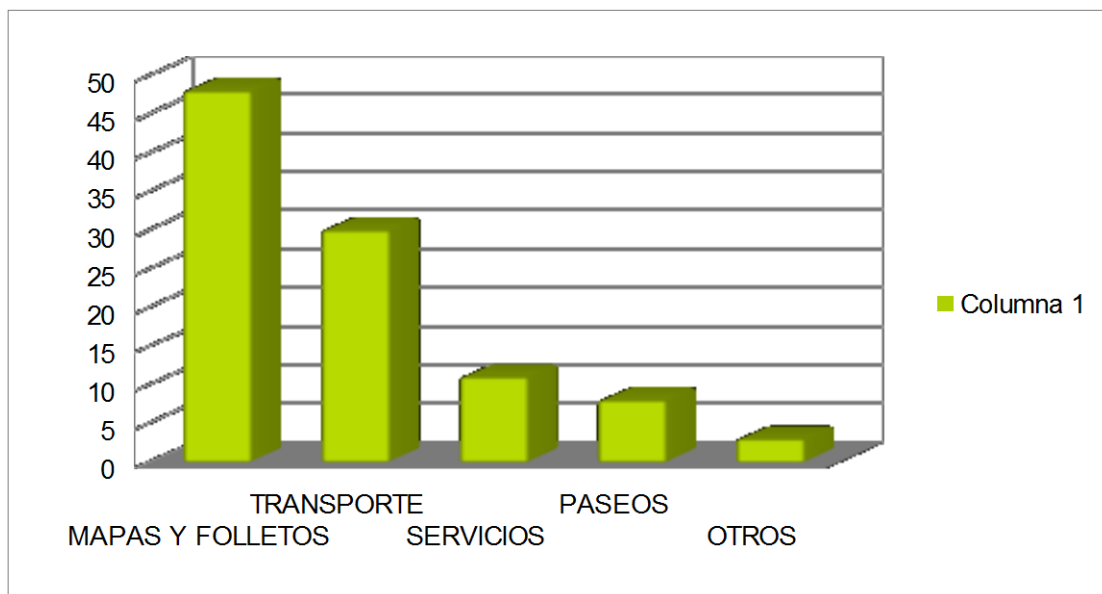

MAPAS Y FOLLETOS 48%
TRANSPORTE.....30%
SERVICIOS.....11%
PASEOS8%
OTROS3%

Datos de encuestas en LAS PLAYAS :

Desde el 2 de enero se han realizado 850 encuestas en todos los balnearios de nuestro departamento. Los primeros datos establecen que:

NACIONALIDAD:

53,4 % uruguayos
34,8%..... argentinos
7,2%brasileros
4,6..... otros

Cabe destacar que de los uruguayos encuestados; un **72%** son de Montevideo y un **38%** del resto del país.

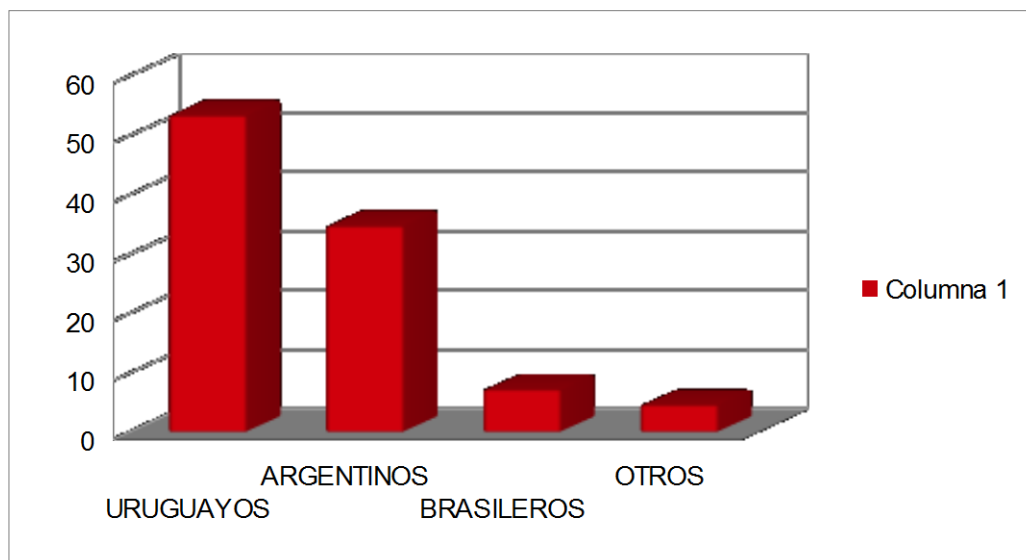

RANGO ETARIO:

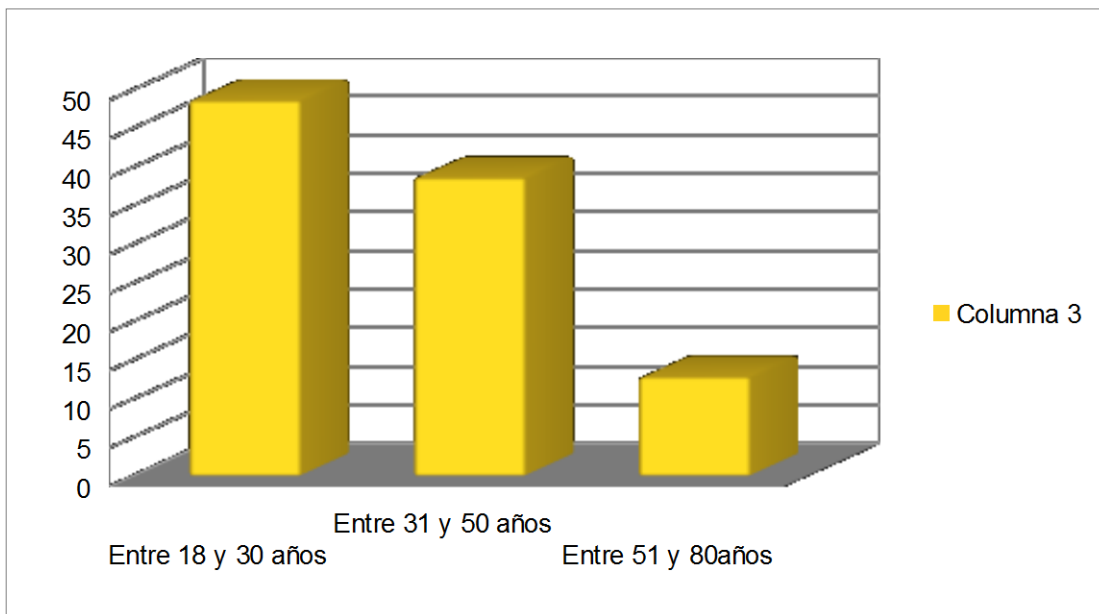

ENTRE 18 Y 30 AÑOS..... 48.6%
ENTRE 31 Y 50 AÑOS..... 38,6%
ENTRE 51 Y 80 AÑOS..... 12.8%

MEDIO DE TRANSPORTE UTILIZADO:

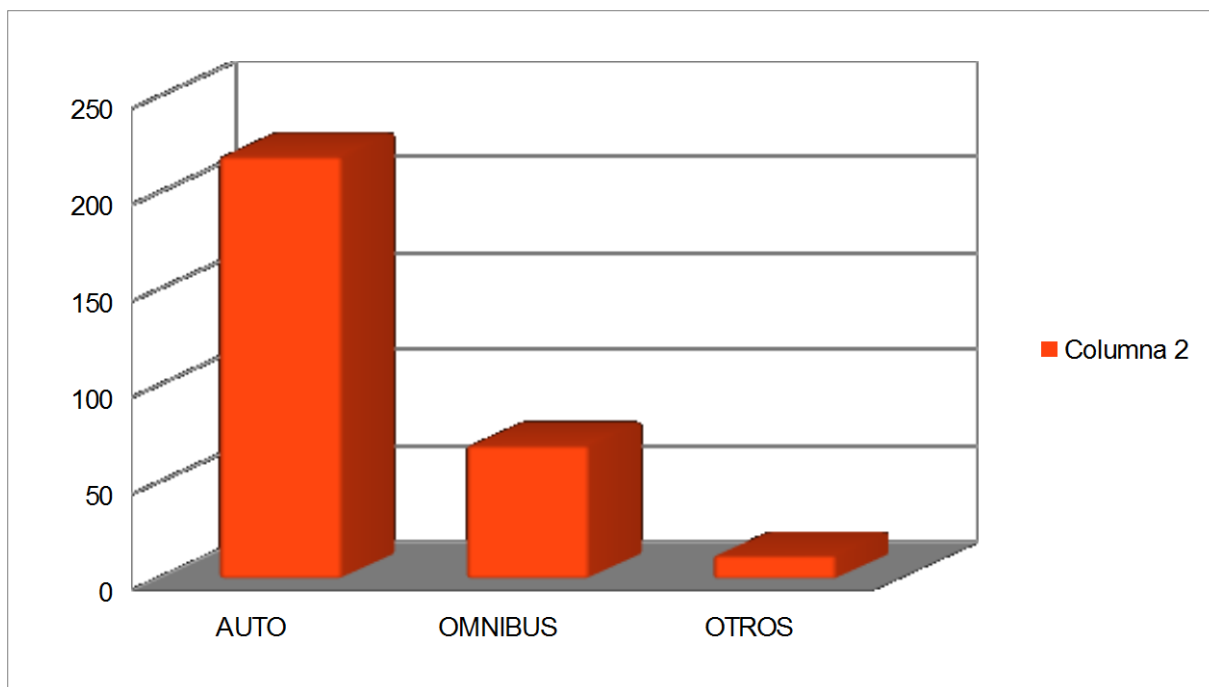

AUTO 73%
OMNIBUS..... 23%
OTROS..... 4%

ESTADIA PROMEDIO:

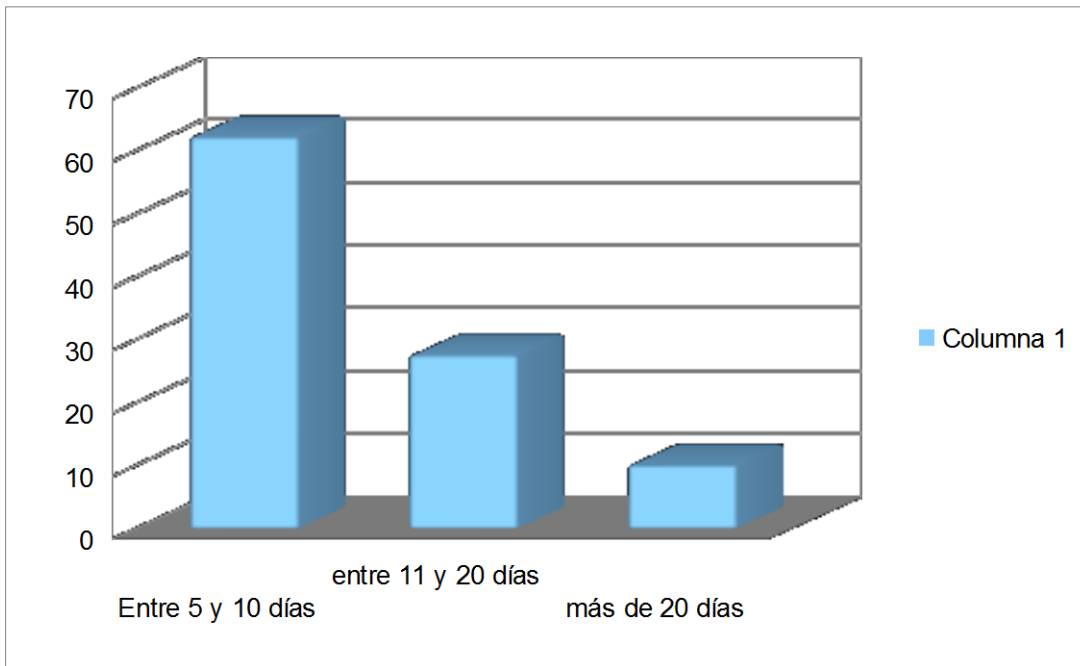

ENTRE 5 Y 10 DÍAS 62,3%
ENTRE 11 Y 20 DÍAS.....27,6%
MÁS DE 20 DÍAS 10,1%

LO QUE DESTACAN DEL DESTINO:

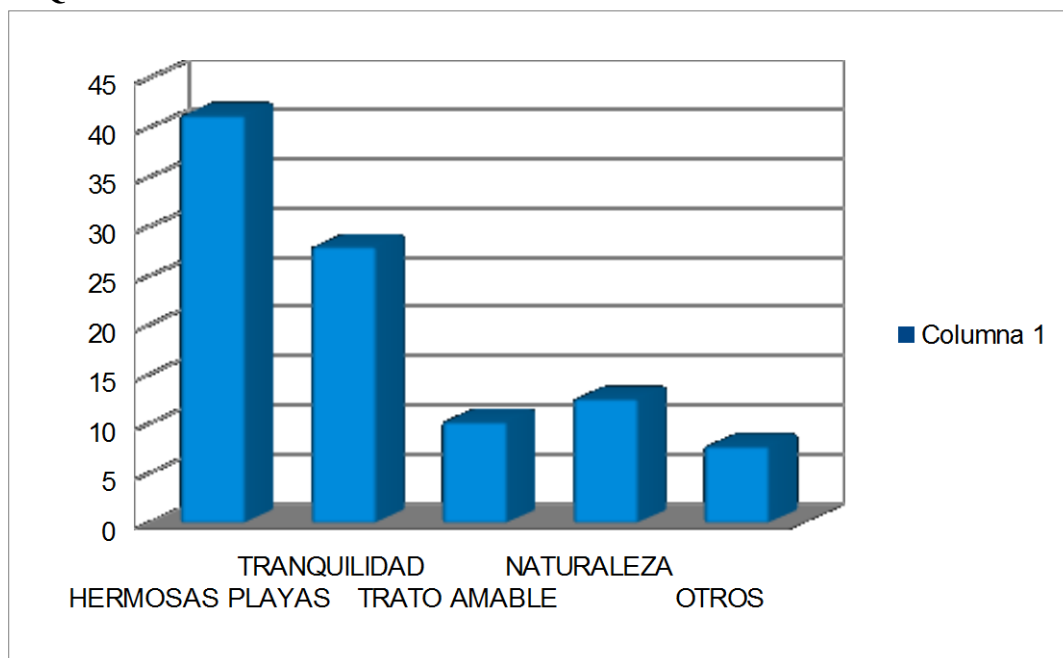

LINDAS PLAYAS41,3%
TRANQUILIDAD..... 28%
TRATO AMABLE.....10,3%
NATURALEZA.....12,6%
OTROS.....7,8%

POR MÁS INFORMACIÓN:

Mg. Ana Claudia Caram – Directora de Turismo de Rocha – cel 099867213

Lic. Carolina Moreira – Equipo Técnico- Dirección de Turismo de Rocha – Telf. 1955- 3100